Walliser Reisen AG
Wallenwilerstrasse 9
CH - 8360 Eschlikon, Schweiz
(+41) 071 973 75 55

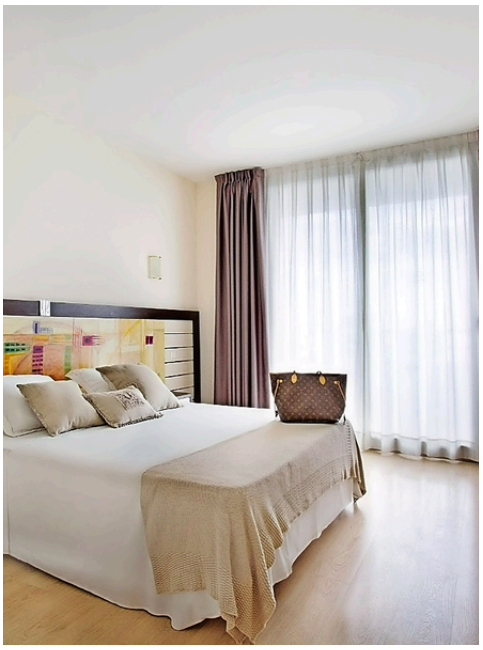

HOTEL INDALO PARK, STA. SUSANNA ★★★★

Walliser Wertung:

Lage: ca. 50 m zum Strand.

Einrichtungen: klimatisierte Aufenthaltsräume, Restaurant, Bar-Cafeteria, Swimmingpool mit Liegeterrasse, WLAN, kleines Hallenbad, Koffer-Raum.

Zimmer: 308 Zimmer, Bad od. DU/WC, Föhn, Klimaanlage, SatTV, Balkon, Telefon, Mietsafe, Minibar, WLAN, Parkett-/Laminatboden. Premium-Zimmer sind Zimmer zur Poolseite/Meerseite. D-Luxe Zimmer sind Zimmer zur Poolseite/Meerseite mit grosser Terrasse.

Essen: internationale Küche, alle Mahlzeiten Buffet.

Unterhaltung: Animationsprogramme, Tanz.

Unsere Fahrten nach Spanien und Kroatien werden mit wenigen Ausnahmen, vorwiegend mit 5*** Doppelstöcker ausgeführt.**

Diese Doppelstöcker sind Busse die in Sachen Luxus und Ausstattung kaum übertroffen werden können. Nach der ersten Fahrt werden auch Sie überzeugt sein, bequemer geht es nicht mehr.

- 68 Luxusledersitze **mit Beinauflagen**
- 5***** Sterne Sitzabstand von 98 cm - 105 cm!
- neueste Sicherheitstechnik und Stabilitätsprogramm
- neues Raumgefühl durch Panorama - Glasdach
- Abstandregeltempomat
- Armlehne, Fussraster
- Radio, CD-DVD Anlage mit regulierbaren Lautsprechern, teilweise mit Mehrtonkanalanlage
- Spezialkücheneinbau mit Heissluftbackofen und Tiefkühlern

ABFAHRTSORTE

Abfahrtszeiten 2.5. - 26.10.25 (letzte Rückkehr)
Spanien, Nachtfahrt
Route A:

- 16.00 Uhr St.Gallen
- 16.30 Uhr Wil
- 16.40 Uhr Eschlikon
- 17.15 Uhr Winterthur
- 18.00 Uhr Zürich
- 18.20 Uhr Würenlos
- 18.45 Uhr Kölliken
- 19.15 Uhr Olten
- 19.35 Uhr Deitingen
- 19.40 Uhr Solothurn
- 20.15 Uhr Bern
- 20.35 Uhr Fribourg
- 20.50 Uhr Gruyeres
- 21.30 Uhr Lausanne - Crissier
- 22.00 Uhr Genf

Walliser Reisen AG
Wallenwilerstrasse 9
CH - 8360 Eschlikon, Schweiz
(+41) 071 973 75 55

Route B: (Zubringerbus)

- 17.30 Uhr Baar
- 18.15 Uhr Luzern
- 18.30 Uhr Neuenkirch

ZUSCHLÄGE

- Doppelzimmer zur Alleinbenützung Fr. 29.-
- Premiumzimmer (Pool-Meerseite) Fr. 16.-

LEISTUNGEN

Die Verpflegung beginnt mit dem **Abendessen** am Ankunftstag im Hotel und endet am zweitletzten Tag bei Halbpension mit dem Frühstück, bei Vollpension mit dem Mittagessen.

Ab Fr. 453.-

inkl. Hotel, Halbpension, Fahrt

(Preis 7 Tage, 4 Übernachtungen, 5 Tage vor Ort, 1 Hin-und Rückreise)